DZ 1.3. – Izvori –
ISP sustav

DZ 1.3 – Izvori porijekla zahtjeva

1. Izvori

Za identifikaciju zahtjeva za budući informacijski sustav korišteni su sljedeći izvori:

- **Zapisnik s intervjua s voditeljem tehničkog odjela ISP poduzeća**
- **Reprezentativni poslovni dokument iz prakse – zahtjev za promjenu usluge**
- **Dva surogatna rješenja**: Splynx (ISP platforma za upravljanje) i HEP ODS „Moja mreža" (javni portal za upravljanje korisničkim zahtjevima)

2. Porijeklo zahtjeva (kombinacija 3 izvora)

2.1. Zapisnik s intervjua

Datum: 22.3.2026.

Sudionik: dipl.ing.el. Marko Jurišić - voditelj tehničkog odjela ISP poduzeća

Mjesto: Ured tehničkog odjela, ISP poduzeće d.o.o., Mostar

Voditelj intervjua: Teo Talić

Cilj intervjua: Identificirati glavne izazove i potrebe u svakodnevnom poslovanju ISP poduzeća s ciljem optimizacije kroz informacijski sustav.

Ključni naglasci iz intervjua:

- Odjeli poduzeća (komercijalni, tehnički, financijski) koriste različite alate (Excel, e-mail, zasebne aplikacije), što dovodi do nepovezanosti podataka i duplikacije unosa.
- Ne postoji centraliziran sustav za praćenje kvarova i reklamacija pretplatnika - sve se vodi putem telefona i e-maila bez formalne evidencije.
- Naplata i generiranje računa provodi se poluautomatizirano, što često rezultira greškama i kašnjenjima u naplati.

Zahtjevi izvučeni iz intervjua:

- Centralizirani sustav za upravljanje pretplatnicima i njihovim ugovorima
- Modul za evidenciju i praćenje kvarova i reklamacija (ticketing)
- Automatizacija naplate i generiranja računa
- Vizualni prikaz stanja mreže i statusa pretplatnika u stvarnom vremenu

2.2. Reprezentativni dokument

Naziv: Zahtjev za promjenu usluge / povećanje brzine interneta

Opis: Zahtjev za promjenu usluge ilustrira potrebu za sustavnim evidentiranjem zahtjeva pretplatnika koji se trenutno obrađuju neformalno putem telefona ili e-maila. Ovakvi dokumenti su česti u svakodnevnom radu s pretplatnicima koji žele promijeniti paket usluge, povećati brzinu ili prijaviti problem. Ukazuju na potrebu za centraliziranom evidencijom svih zahtjeva, njihovog statusa i vremenskog toka obrade.

Izvedeni zahtjevi:

- Uvid u status svakog zahtjeva pretplatnika i tijek njegove obrade
- Označavanje hitnosti i dodjela zahtjeva odgovornoj osobi
- Arhiviranje svih prethodnih zahtjeva po pretplatniku
- Bilježenje vremenskog tijeka zahtjeva (datum, korisnik, odgovor, rješenje)

2.3. Surogati – Primjeri sustava iz prakse

a) Splynx - ISP platforma za upravljanje pretplatnicima i naplatom

URL: https://www.splynx.com

Moduli:

- „Customer Management“ – upravljanje pretplatnicima, ugovorima i servisnim paketima
- „Billing“ – automatska naplata, generiranje računa i praćenje plaćanja
- „Network Monitoring“ – nadzor mrežnih uređaja i konekcija
- „Ticketing“ – evidencija i rješavanje zahtjeva i reklamacija pretplatnika

Izvedeni zahtjevi:

- Intuitivno sučelje za pregled i upravljanje pretplatnicima i uslugama
- Automatsko generiranje i slanje računa pretplatnicima
- Nadzor stanja mreže s upozorenjima o kvarovima
- Upravljanje zahtjevima i reklamacijama po pretplatniku
- Pregled povijesti ugovora, plaćanja i promjena usluga
- Integracija s mobilnim uređajima za terenske tehničare

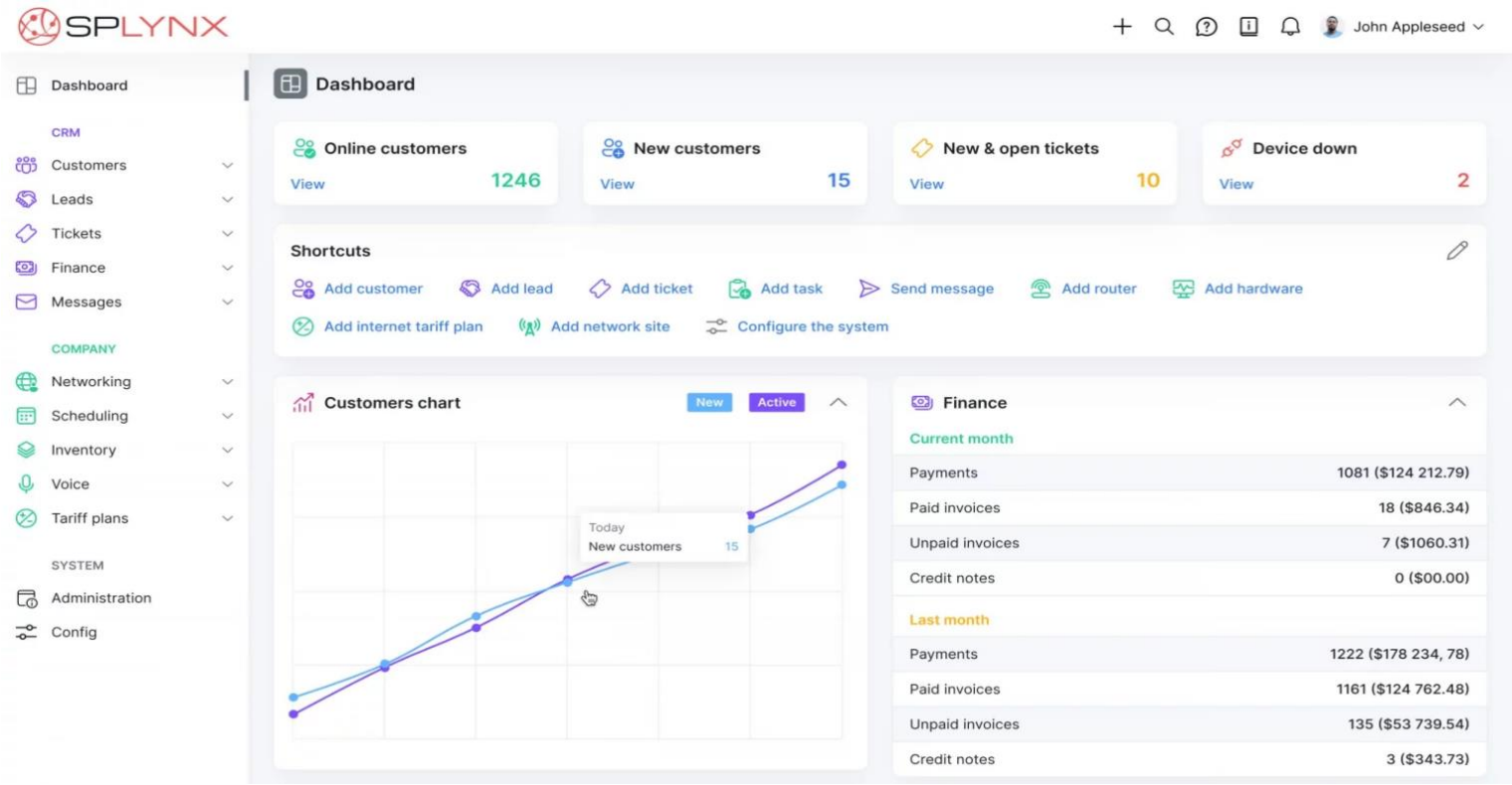

Slika 1: Splynx dashboard

b) HEP ODS „Moja mreža" - javni portal za upravljanje korisničkim zahtjevima i potrošnjom

URL: https://mojamreza.hep.hr

Funkcionalnosti:

- Prijava korisnika putem sustava e-Građani ili korisničkog računa
- Digitalno podnošenje i praćenje statusa zahtjeva vezanih uz priključak i uslugu
- Pregled potrošnje i očitanja u proteklim razdobljima
- Pregled informacija o privremenim prekidima i planiranim radovima na mreži

Izvedeni zahtjevi:

- Pregled statusa korisničkih zahtjeva i priključka u stvarnom vremenu
- Digitalno podnošenje zahtjeva bez odlaska u poslovnicu
- Siguran web pristup bez lokalne instalacije, dostupan s mobilnih uređaja
- Prikaz povijesti svih zahtjeva i aktivnosti korisnika
- Pregledna tražilica po zahtjevima i mjernim mjestima

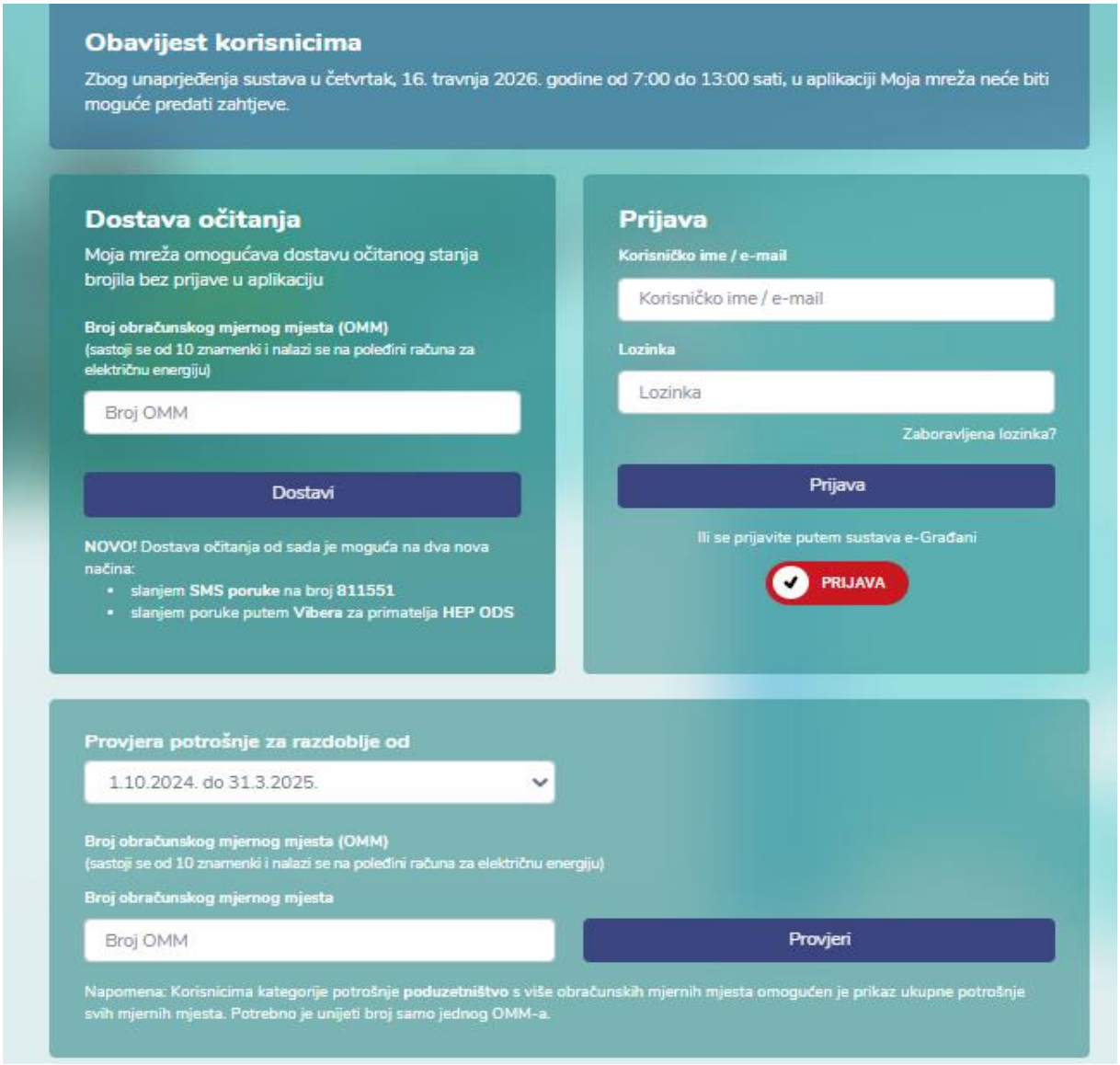

Slika 2: Moja mreža - početna stranica

3. Zaključak

Prikupljeni zahtjevi potvrđuju potrebu za izradom informacijskog sustava koji će zamijeniti niz nesinkroniziranih alata i:

- centralizirati upravljanje pretplatnicima, ugovorima i uslugama,
- omogućiti automatiziranu naplatu i smanjiti greške u financijskim procesima,
- uspostaviti učinkovit sustav za evidenciju i rješavanje kvarova i reklamacija,
- osigurati pristup svim relevantnim informacijama korisnicima u stvarnom vremenu,
- omogućiti sustavno praćenje zahtjeva pretplatnika i njihovih prioriteta,
- povećati kvalitetu suradnje među odjelima i zadovoljstvo pretplatnika.

Takav sustav rezultirat će bržom obradom zahtjeva, manjim brojem grešaka u naplati i upravljanju, boljom komunikacijom među odjelima i većim zadovoljstvom pretplatnika i zaposlenika.